

Q mirrors

SPIEGELS MET INDIRECTE VERLICHTING 220V

Attentie!

- Alvorens u de spiegel met indirecte verlichting gaat installeren dient u eerst de installatievoorschriften goed te bestuderen.
- Schakel de stroom uit voordat u begint met werkzaamheden aan de elektrische installatie.
- Verzekert u ervan dat de gekozen plaats van installatie voldoet aan de vermelde veiligheidsnormen, voordat u met de installatie aanvangt.
- Raadpleeg een erkend elektricien indien u twijfelt bij de aansluiting van de elektriciteit.

Toepassingen

- Deze spiegel met verlichting kan gebruikt worden in de badkamer op plaatsen vallend onder zone 3 (zie afbeelding).

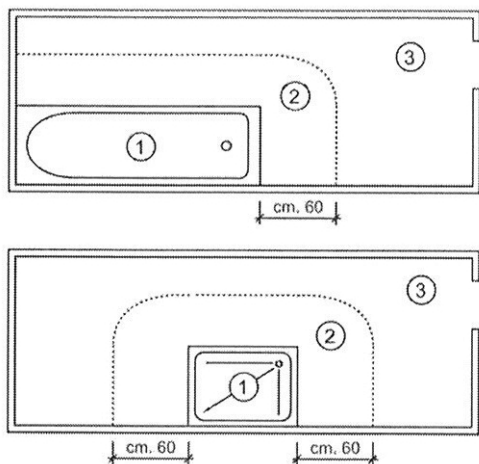

Inhoud

- Alvorens u de spiegel met verlichting gaat installeren dient u eerst de inhoud van de verpakking te controleren. Dit product bestaat uit de volgende onderdelen:

1. spiegel
2. profiel met geïntegreerd ophangstelsel
3. verlichting
4. schakelapparaat en bekabeling
5. incl. bevestigingsmateriaal

Montage

- Leg de spiegel altijd op een vlakke en zachte ondergrond.
- Positie van de ophanging aftekenen en boren.
- Sluit het voorschakelapparaat op het lichtnet aan en plaats de spiegel op de ophanging.
- Voorkom blijvend contact tussen de bedrading en metalen delen gedurende het ophangen en aansluiten.
- Let op! De afstand naar bad of douche moet minimaal 60 cm. bedragen (zone 3).
- Bij een spiegel voorzien van een handsensor is het detectiebereik 0 - 8 cm. Bij reflecterende objecten houd een afstand van 30 cm. tot aan de sensor om storingen te voorkomen. Denk hierbij aan bijvoorbeeld een kraan of glazen planket.
- De elektrische installatie dient conform de geldende, nationale voorschriften uitgevoerd te worden.



Reiniging

- Met een zachte droge doek.
- Voor hardnekkige vlekken kunt u een leren zeem gebruiken die in heet water uitgespoeld en goed uitgewrongen is. Eventuele achtergebleven druppels aan de randen moeten verwijderd worden.
- Geen chemicaliën of reinigingsmiddelen gebruiken!

Aansprakelijkheid

- Wij garanderen een onberispelijke kwaliteit van het product en de daarin verwerkte materialen.
- Aangezien de installatie van een spiegel met indirecte verlichting van vele factoren afhangt, die niet door ons kunnen worden beïnvloed, moeten we iedere aansprakelijkheid, die verder gaat dan het vervangen van een foutief product, afwijzen. Dit geldt in het bijzonder voor gevolg- en vermogensschades, veroorzaakt door foutieve montage. Let u hierbij ook op onze algemene leveringsvoorwaarden.

Informatie

Voor meer informatie: www.sanicare.nl